

Plan technique :

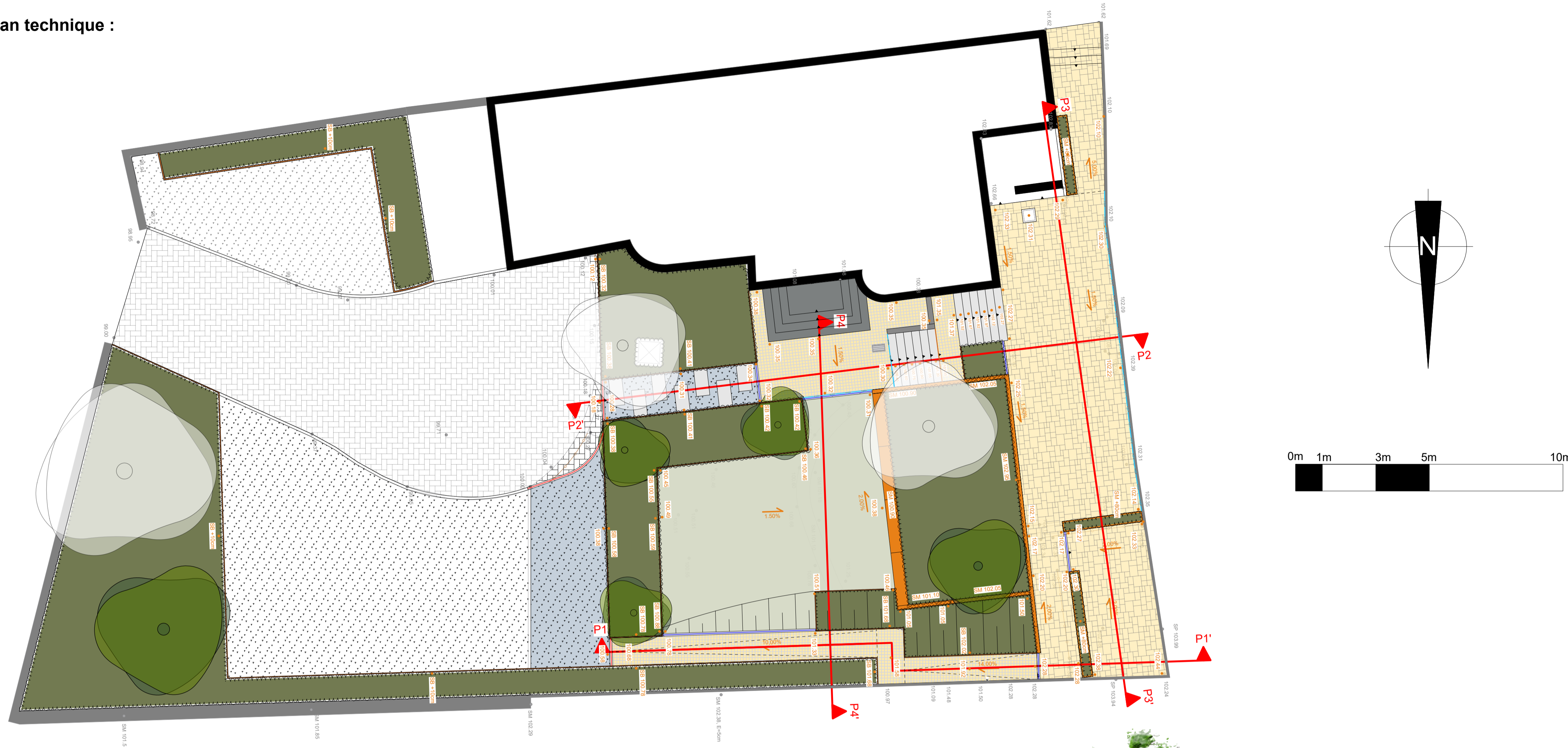

Plan de situation projetée

Matériaux

- Pavés en pierre naturelle (Travertin), 10x10x8cm ou pavés béton de teinte ocre, 15x15x6cm
- Dalles en pierre naturelle (travertin), finitions 'Rustic', appareillage en opus romain ou dalle céramique de teinte ocre
- Gravier, de teinte bleu-gris
- Pavage existant, de teinte grise

Élément linéaire

- Bordure en acier corten, 2x20mm
- Bordure ID2, 20x10 cm
- Bordure en travertin, 25x8 cm
- Mur stepoc de 60x20x19cm (LxIxH)
- Mur de soutènement en acier corten, 100x30x60 cm
- Mega-Escalier Smooth 15x40 cm
- Pas japonais - Megategel Smooth, 100x50 cm

Mobiliers

- Jardinière en acier corten, 100x40x80 cm

Végétaux

- Zone de plantation à définir, arbuste, vivaces et graminées
- Pelouse
- Arbre projeté
- Arbre existant

Coupe P1 - P1'

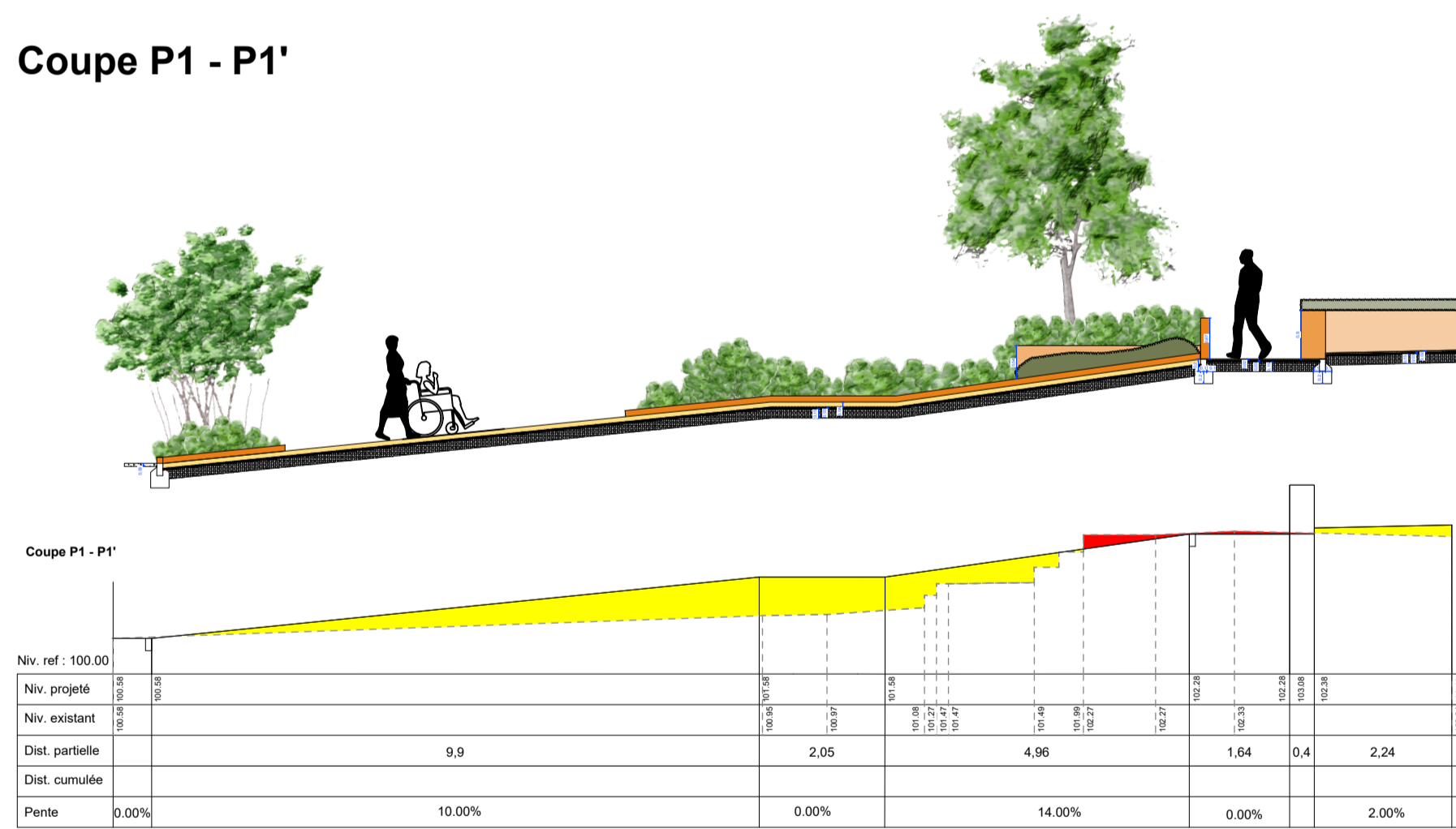

Coupe P2 - P2'

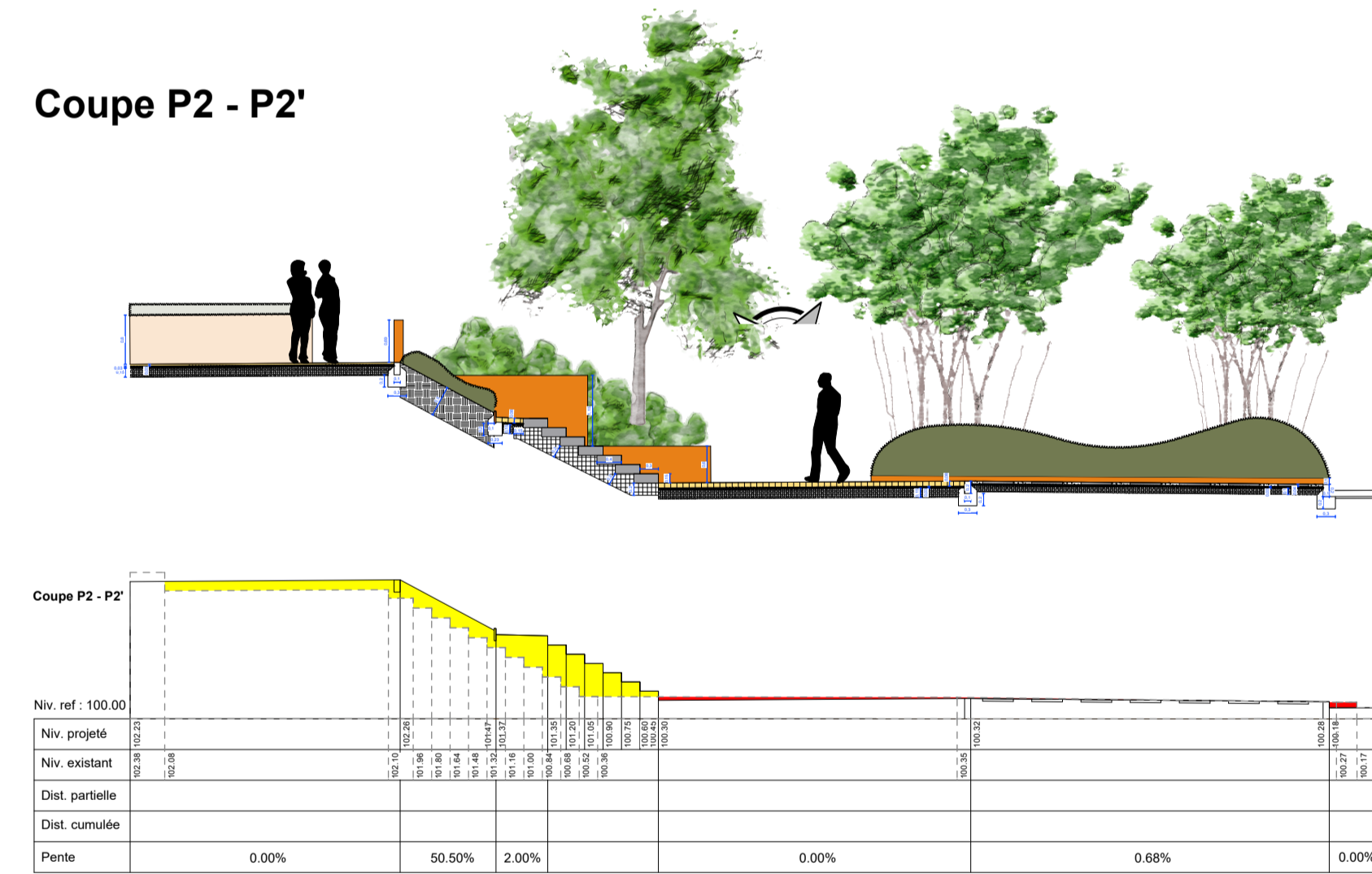

Coupe P3 - P3'

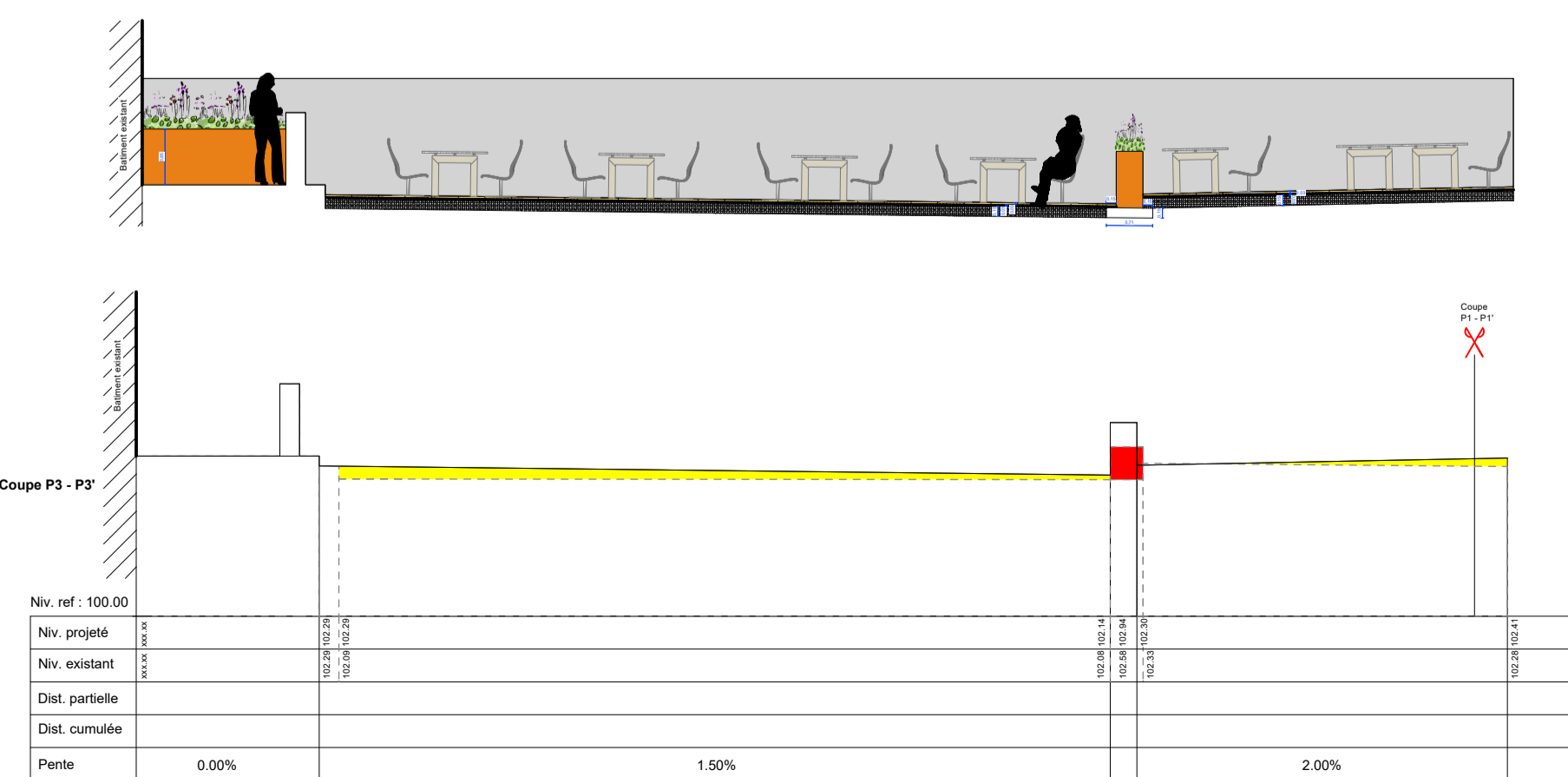

Coupe P4 - P4'

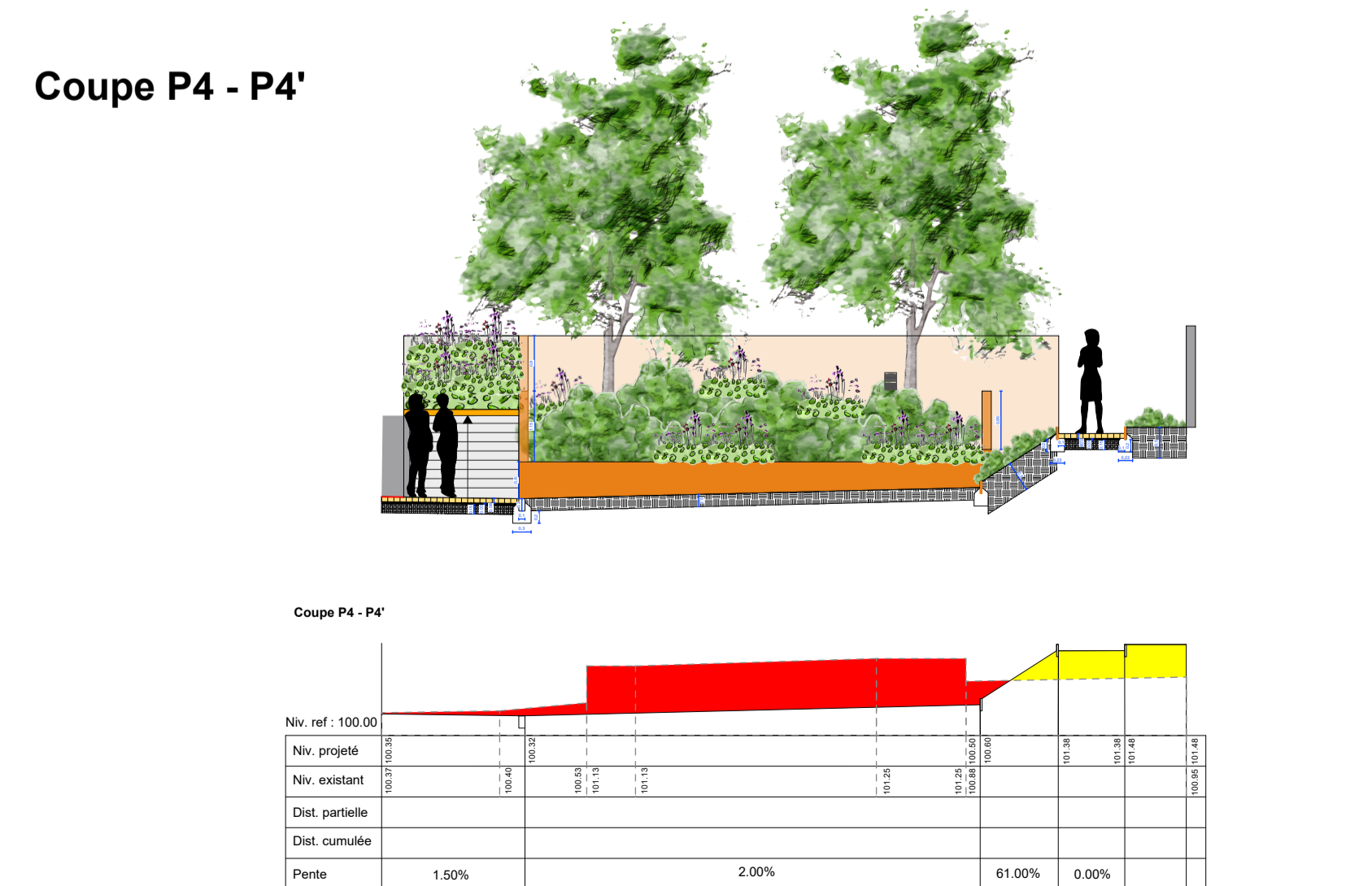

ADpaysage
 Adresse : 4432 Alleur
 TEL : *****
 E-mail : info.adpaysage@gmail.com

MÂÎTRE D'OUVRAGE : Kailou Restaurant
 TEL : +33 78 62 08 501
 E-mail : *****
 Adresse : Rue de Huy 82, 4530 Villers-le-Bouillet

PROJET : **Le jardin des kailous**

DOSSIER : 25002

LOCALISATION : Région : Wallonie
 Province de : Liège
 Adresse : Rue de Huy 82, 4530 Villers-le-Bouillet
 Cadastre : ***

PLAN(S) - ÉCHELLE(S) : **- Plan Technique**
- Profils et élévations

- 1:100

DATE DE MODIFICATION : 05-2025
 DATE D'IMPRESSION : 05-2025

MODIFICATION(S)

INDICES	DATES	OBJETS

PLAN N° 2 / . DESSINÉ PAR : DUVIVIER A.